



ส่วนแผนงาน สำนักงานอธิการบดี
สถาบันเทคโนโลยีพระจอมเกล้าเจ้าคุณทหารลาดกระบัง

1. ที่ตั้งส่วนแผนงาน สำนักงานอธิการบดี

ตั้งอยู่ ณ อาคารกรมหลวงนราธิวาสราชนครินทร์ ชั้น 6 สถาบันเทคโนโลยีพระจอมเกล้าเจ้าคุณทหารลาดกระบัง เลขที่ 1 ซอยฉลองกรุง 1 แขวงลาดกระบัง เขตลาดกระบัง กรุงเทพฯ 10520 โทรศัพท์ 02-3298134 โทรศัพท์/โทรสาร 02-3298134 website: www.kmitl.ac.th/plandiv
E-mail : aplandiv@kmitl.ac.th

2. ประวัติความเป็นมา

สถาบันเทคโนโลยีพระจอมเกล้าเจ้าคุณทหารลาดกระบังเปลี่ยนสถานะจากส่วนราชการ มาเป็นหน่วยงานในกำกับของรัฐ ตามพระราชบัญญัติสถาบันเทคโนโลยีพระจอมเกล้าเจ้าคุณทหารลาดกระบัง พ.ศ. 2551 และได้มีประกาศสถาบัน เรื่อง การแบ่งหน่วยงานภายในของสำนักงานสภาสถาบัน สำนักงานอธิการบดี และส่วนงานอื่น สถาบัน พ.ศ. 2551 เมื่อวันที่ 17 ตุลาคม 2551 ส่วนแผนงาน จึงได้รับการจัดตั้งใหม่เป็นหน่วยงานในสังกัดสำนักงานอธิการบดี ภายใต้กลุ่มงานแผน บริหารการวิจัย การประกันคุณภาพการศึกษาและวิเทศสัมพันธ์ ต่อมาได้มีประกาศสถาบันเรื่อง การแบ่งหน่วยงานภายในของสำนักงานอธิการบดี และส่วนงานอื่น สถาบันเทคโนโลยีพระจอมเกล้าเจ้าคุณทหารลาดกระบัง (ฉบับที่ 2) พ.ศ. 2553 เมื่อวันที่ 1 กันยายน 2553 ให้ยกเลิกความในข้อ 4.2 ของประกาศสถาบัน เรื่อง การแบ่งหน่วยงานภายในของสำนักงานสภาสถาบัน สำนักงานอธิการบดี และ ส่วนงานอื่น สถาบันเทคโนโลยีพระจอมเกล้าเจ้าคุณทหารลาดกระบัง พ.ศ.2551 เมื่อวันที่ 17 ตุลาคม 2551 และให้สำนักงานอธิการบดี ประกอบด้วยส่วนต่างๆ จำนวน 14 ส่วน รวมทั้งส่วนแผนงาน โดยไม่มีการแบ่งกลุ่มงาน พร้อมทั้งกำหนดหน้าที่ความรับผิดชอบของแต่ละส่วนใหม่

ชื่อเดิมของส่วนแผนงาน คือ กองแผนงาน เป็นหน่วยงานสังกัดอยู่ในสำนักงานอธิการบดี สถาบันเทคโนโลยีพระจอมเกล้าเจ้าคุณทหารลาดกระบัง ตาม พ.ร.บ. สถาบัน พ.ศ. 2528 โดยได้รับอนุมัติให้จัดตั้งเป็นกอง เมื่อ พ.ศ. 2531 ซึ่งเป็นไปตามประกาศทบวงมหาวิทยาลัย เรื่อง การแบ่งส่วนราชการในสถาบันเทคโนโลยีพระจอมเกล้าเจ้าคุณทหารลาดกระบัง ฉบับที่ 3 พ.ศ. 2531 (ในราชกิจจานุเบกษา ฉบับพิเศษ หน้า 10 เล่ม 105 ตอนที่ 156 วันที่ 27 กันยายน 2531)

3. ปรัชญา ปณิธาน วิสัยทัศน์ พันธกิจ และวัตถุประสงค์

ปรัชญา : ข้อมูลทันสมัย สื่อสารฉับไว เป็นหัวใจของการพัฒนา

วิสัยทัศน์ : มุ่งเป็นหน่วยงานวางแผนเชิงยุทธศาสตร์ ที่ทำงานอย่างเป็นระบบ มีคุณภาพ และประสิทธิภาพ

ปณิธาน : มุ่งพัฒนางาน บริการประทับใจ ข้อมูลทันสมัย ก้าวไกลสารสนเทศ

หน้าที่รับผิดชอบ :

ตามประกาศสถาบัน เรื่อง การแบ่งหน่วยงานภายในของสำนักงานอธิการบดี และส่วนงานอื่น สถาบันเทคโนโลยีพระจอมเกล้าเจ้าคุณทหารลาดกระบัง (ฉบับที่ 2) พ.ศ. 2553 ลงวันที่ 1 กันยายน 2553 กำหนดให้ส่วนแผนงานมีหน้าที่และรับผิดชอบในการปฏิบัติงานด้านต่างๆ เกี่ยวกับ

- นโยบาย แผนงาน แผนคนและแผนเงิน ได้แก่ การรวบรวม วิเคราะห์และประสานการจัดทำแผนกลยุทธ์ แผนปฏิบัติการประจำปี และ 5 ปี แผนแม่บทที่เกี่ยวข้อง เช่น แผนอัตรากำลัง แผนการรับนักศึกษา แผนพัฒนาเทคโนโลยีสารสนเทศ เป็นต้น เพื่อกำหนดทิศทางการพัฒนาสถาบัน การแปลงแผนไปสู่การปฏิบัติโดยให้ทุกหน่วยงานจัดทำคำรับรองการปฏิบัติงานประจำปี
- การขออนุมัติ จัดตั้ง ยุบ รวม และยกเลิกหน่วยงานภายในสถาบัน
- การทบทวนเป้าหมายผลผลิตประจำปี
- การจัดทำประมาณการรายรับ-รายจ่าย ทั้งงบประมาณแผ่นดินและเงินรายได้สถาบัน การจัดทำคำของบประมาณแผ่นดิน การจัดทำกรอบงบประมาณรายจ่ายล่วงหน้าระยะปานกลาง การจัดทำข้อมูลชี้แจงต่อคณะกรรมการวิสามัญพิจารณาร่างพระราชบัญญัติงบประมาณรายจ่ายประจำปี เสนอขออนุมัติงบประมาณรายจ่ายประจำปี
- จัดทำแผนการปฏิบัติงานและการใช้จ่ายเงิน แผนการจัดซื้อ/จัดจ้างประจำปี
- การติดตามและประเมินผลแผนกลยุทธ์ รายงานการปฏิบัติงานตามคำรับรองของทุกหน่วยงาน รายงานการใช้จ่ายเงิน รายงานผลการจัดซื้อ/จัดจ้าง ทั้งงบประมาณแผ่นดินและเงินรายได้สถาบัน
- การจัดทำต้นทุนต่อหน่วยผลผลิตตามหลักเกณฑ์ของสำนักงบประมาณ
- จัดทำรายงานข้อมูลพื้นฐานต่างๆ การวิจัยสถาบัน รายงานประจำปีของสถาบัน
- สืบหาข้อมูลการใช้อาคาร จัดทำแผนแม่บททางด้านกายภาพ
- ดำเนินงานด้านบริหารความเสี่ยงของสถาบัน (มอบหมายโดยมติสภาสถาบัน ครั้งที่ 4/2555 วันพุธ ที่ 25 เมษายน 2555 เรื่อง รายงานการดำเนินงานบริหารความเสี่ยงของสถาบันรอบ 12 เดือน)
- และงานอื่นๆ ที่ได้รับมอบหมาย

4. โครงสร้างองค์กร / แผนภูมิการบริหารงาน

▪ โครงสร้างองค์กร

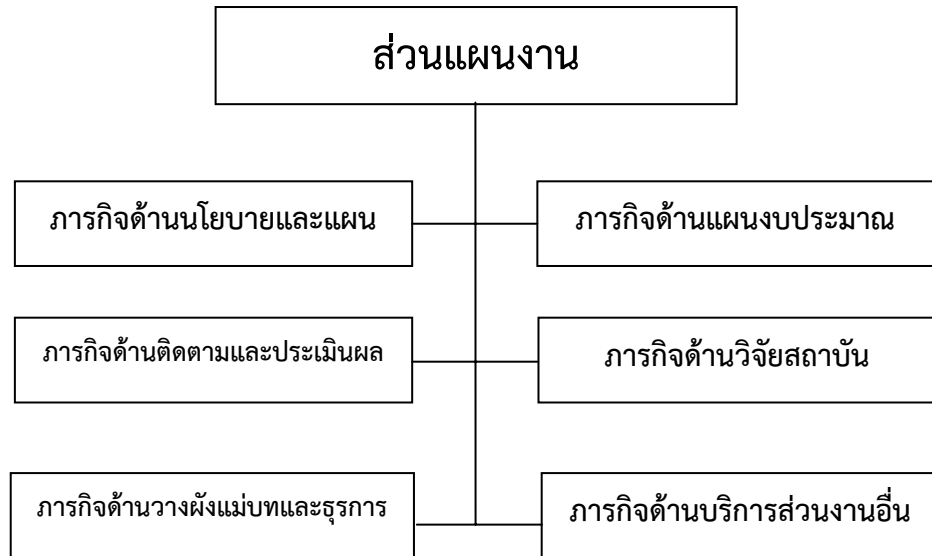

หมายเหตุ : การแบ่งภารกิจด้านต่างๆ เป็นการแบ่งอย่างไม่เป็นทางการเพื่อการบริหารงานของส่วนแผนงาน

▪ แผนภูมิการบริหารงาน

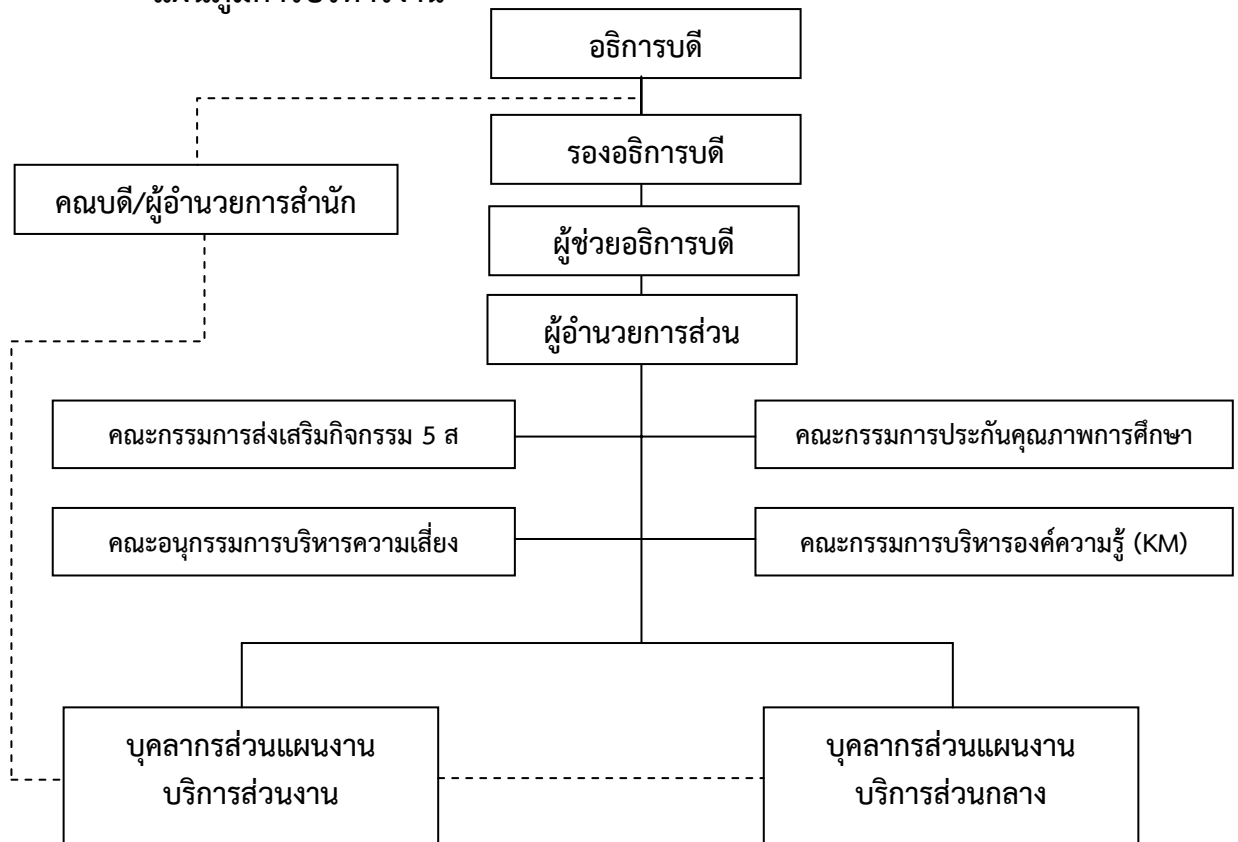

———— การบังคับบัญชาตาม กม.

- - - - - การประสานงาน

5. บุคลากร

ในงบประมาณ พ.ศ. 2555 ส่วนแผนงาน สำนักงานอธิการบดี มีจำนวนบุคลากรทั้งหมด 38 คน โดยปฏิบัติงานที่ส่วนแผนงานสำนักงานอธิการบดี จำนวน 23 คน และปฏิบัติงานที่คณะต่างๆ จำนวน 15 คน

ตารางที่ 1 บุคลากรส่วนแผนงาน ประจำปีงบประมาณ 2555
จำแนกตามประเภทบุคลากร (ข้อมูล ณ วันที่ 24 สิงหาคม 2555)

ประเภทบุคลากร	นักวิจัย / เจ้าหน้าที่ วิจัย	สาย สนับสนุน	บุคลากร ทั้งหมด
ข้าราชการ		5	5
พนักงานสถาบันที่เปลี่ยน สถานภาพ		17	17
พนักงานสถาบันฯ เงินงบประมาณ		7	7
พนักงานสถาบันเงินรายได้		6	6
ลูกจ้างเงินรายได้		3	3
ลูกจ้างประจำ		-	-
รวม		38	38